

Landkreis: Schwarzwald-Baar-Kreis
Gemeinde: Blumberg
Gemarkung: Riedböhningen

Lageplan

-zeichnerischer Teil zum
Bauantrag (§4 LBOVVO)

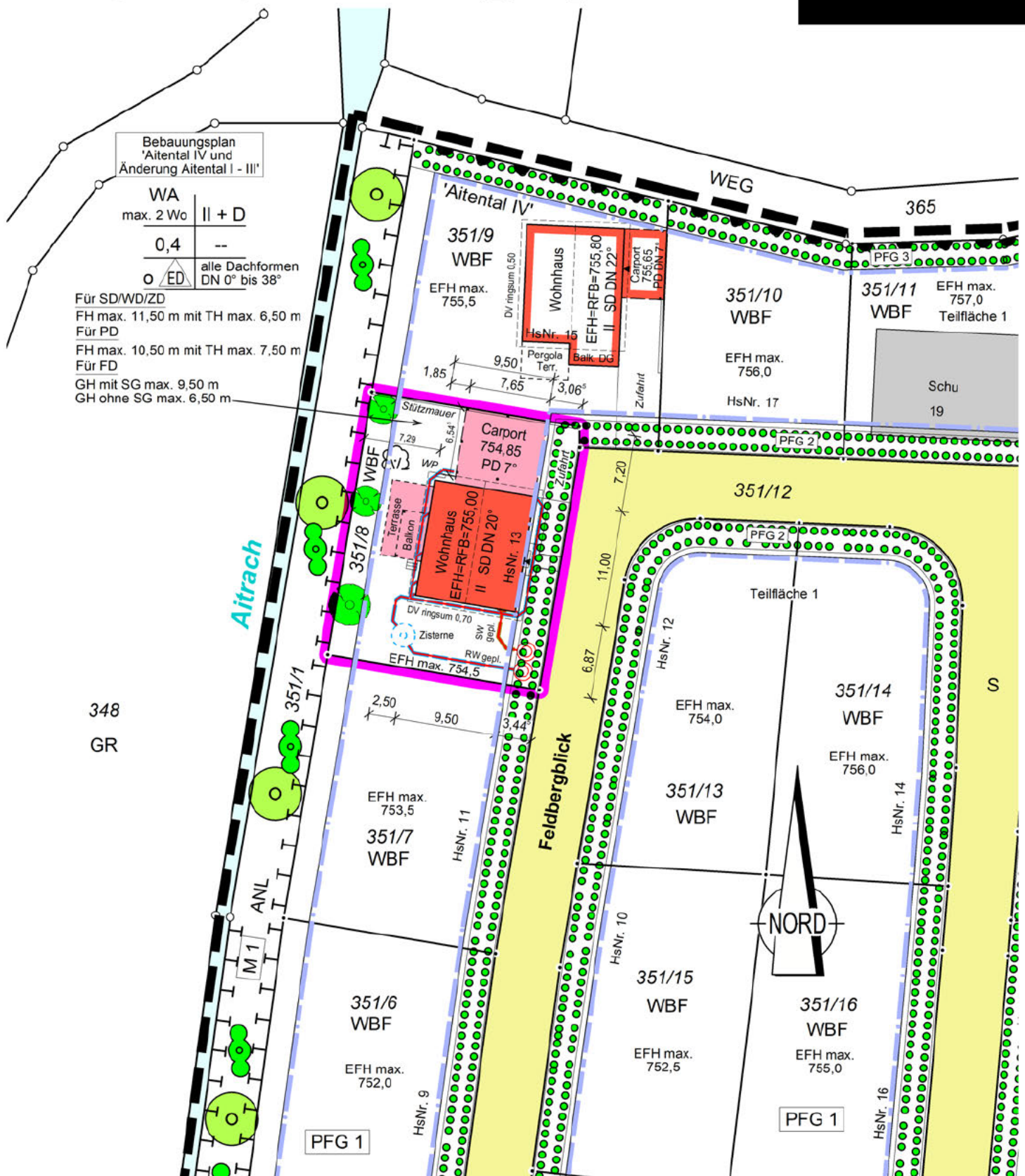

Auszug aus dem Liegenschaftskataster
Gefertigt und nach §4 LBOVVO
ausgearbeitet: Rottweil, 02.10.2024
geändert: 07.11.2024

Grießhaber + Oberfell
Öffentlich bestellter Vermessungsingenieur
Schramberger Str.87
78628 Rottweil
Tel.: 0741 / 17455-0 Fax.: 0741 / 17455-20

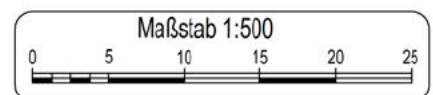

Auftragsnr.: 20240677

Alle Maßänderungen sind dem
Lageplanfertiger schriftl. mitzuteilen

Hinsichtlich etwa vorhandener unterirdischer
Leitungen wird keine Gewähr übernommen.